Más que una agenda

La PDA es la evolución máxima de las agendas electrónicas, tanto, que podemos realizar un gran número de operaciones que antes estaban restringidas a los ordenadores de propósito general.

¿Qué PDA nos interesa?

ANTES DE COMPRAR UN ORDENADOR DE BOLSILLO NOS FIJAREMOS EN LOS SIGUIENTES ASPECTOS:

- El tamaño de la memoria interna
- La capacidad de la tarjeta de memoria
- Si la resolución de pantalla es buena
- Su capacidad para funcionar como un teléfono móvil
- Si dispone de conexión inalámbrica o Bluetooth para consultar Internet
- Si tiene antena GPS
- Si dispone de Software navegador GPS (para conectar GPS)

www.andaluciacompromisodigital.org tel.: 902 12 12 30

JUNTA DE ANDALUCIA
CONSEJERÍA DE INNOVACIÓN, CIENCIA Y EMPRESA

Andalucía al máximo

Realizado con papel libre de cloro. Contribuya a respetar el medioambiente. No tire este manual a la basura. Cuando no le sea útil dáselo a otra persona.

ANDALUCÍA COMPROMISO DIGITAL

UNIDAD DIDÁCTICA 03

PDA
NUESTRO ORDENADOR DE BOLSILLO

GUÍA RECORDATORIA 2

JUNTA DE ANDALUCIA
CONSEJERÍA DE INNOVACIÓN, CIENCIA Y EMPRESA

Donde quiera que estemos

El término PDA viene del inglés, Personal Digital Assistant, que traducimos como Ayudante Personal Digital.

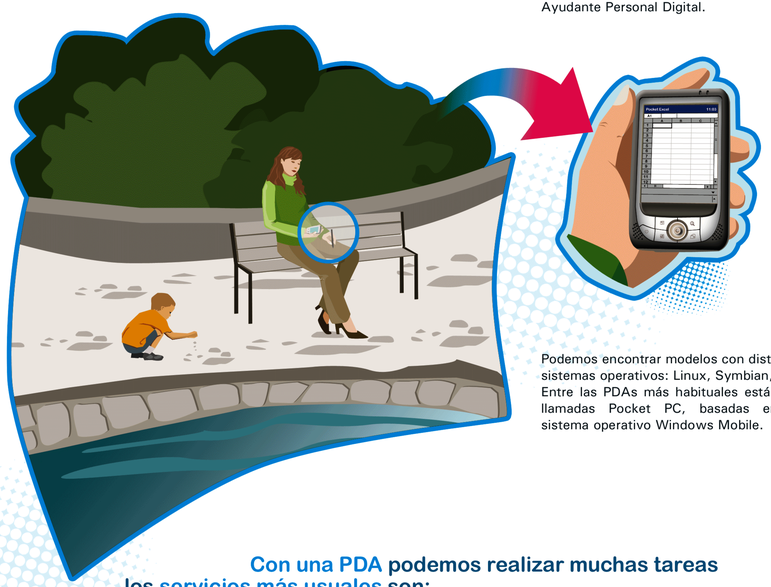

Podemos encontrar modelos con distintos sistemas operativos: Linux, Symbian, etc. Entre las PDAs más habituales están las llamadas Pocket PC, basadas en el sistema operativo Windows Mobile.

Con una PDA podemos realizar muchas tareas los servicios más usuales son:

- Calendario
- Notas
- Juegos
- Diccionario
- Contactos
- GPS
- Correo electrónico
- Lector de textos
- Planificador de tareas
- Mini hoja de cálculo
- Teléfono
- Reproductor de vídeos

Una pantalla muy práctica y fácil de usar

1. Encendemos nuestro ordenador de bolsillo, y con ayuda del puntero seleccionamos la opción del menú que nos interese.

2. Situamos el lápiz sobre el icono o elemento y presionamos suavemente en la pantalla. Así, interactuamos con los servicios y aplicaciones de la PDA.

En pantalla encontramos los iconos representativos de las aplicaciones disponibles.

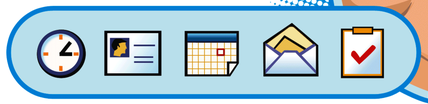

Con estos accesos directos podemos hacer consultas en poco tiempo.

El puntero es como un lápiz con el que podemos escribir pero que en lugar de pintar, nos sirve para seleccionar los iconos y elementos en la pantalla táctil.

Sincronizamos los datos de nuestro ordenador con nuestra PDA

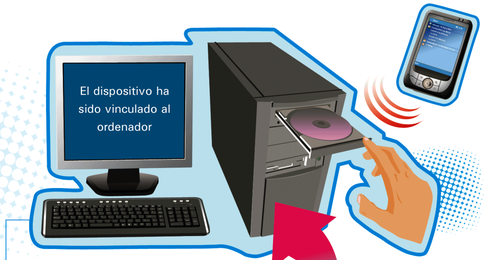

Los datos que tengamos en nuestra PDA, como las citas, tareas, contactos... pueden sernos muy útiles en el ordenador que usemos habitualmente.

Para sincronizar los datos de ambos dispositivos, sólo necesitamos instalar un programa en el ordenador que permita la transferencia.

Esta práctica siempre es recomendable, ya que nos proporciona una copia de seguridad de los datos que deseamos conservar de nuestra PDA.

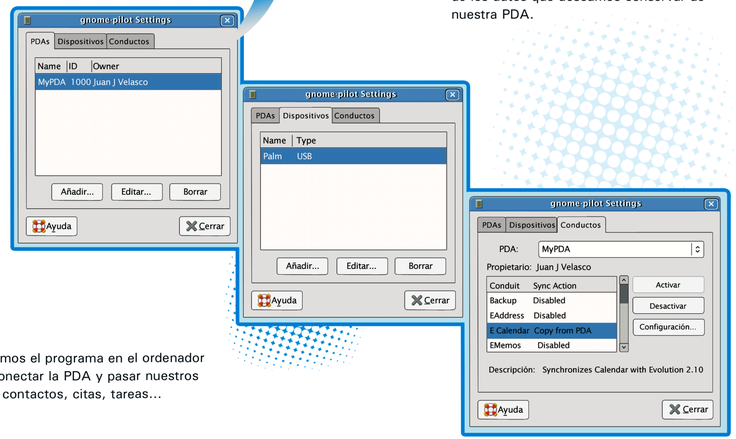

Instalamos el programa en el ordenador para conectar la PDA y pasar nuestros datos: contactos, citas, tareas...